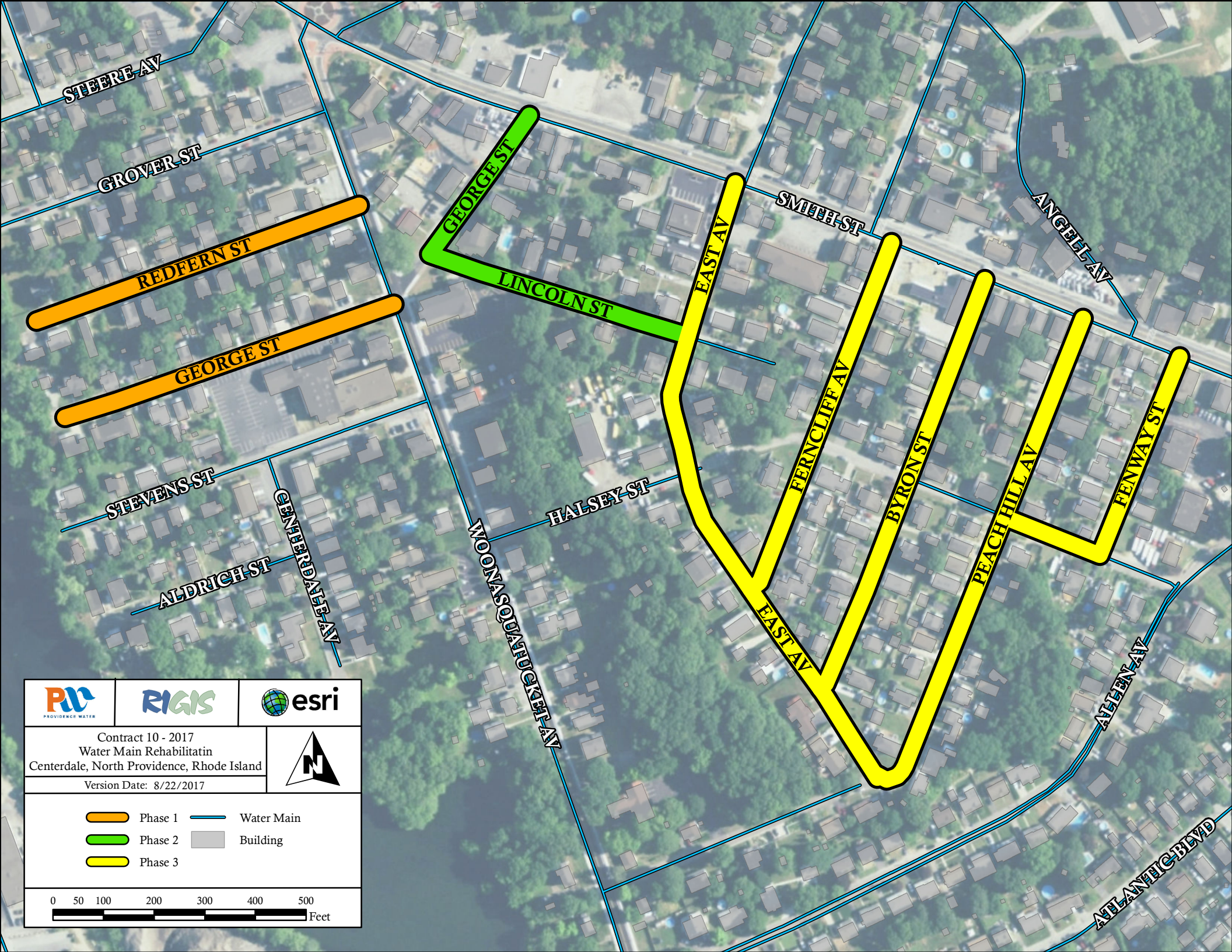
STEERE AV
GROVER ST
REDFERN ST
GEORGE ST
GEORGE ST
LINCOLN ST
SMITH ST
EAST AV
ANGELL AV
FERNCLIFF AV
BYRON ST
PEACH HILL AV
FENWAY ST
STEVENS ST
CENTERDALE AV
HALSEY ST
WOONASQUATUCKET AV
ALDRICH ST
EAST AV
ALLEN AV
ATLANTIC BLVD
PROVIDENCE WATER
RIGIS
esri
Contract 10 - 2017
Water Main Rehabilitatin
Centerdale, North Providence, Rhode Island
Version Date: 8/22/2017
N
Phase 1
Phase 2
Phase 3
Water Main
Building
0 50 100 200 300 400 500
Feet